

USER GUIDE STARPAY

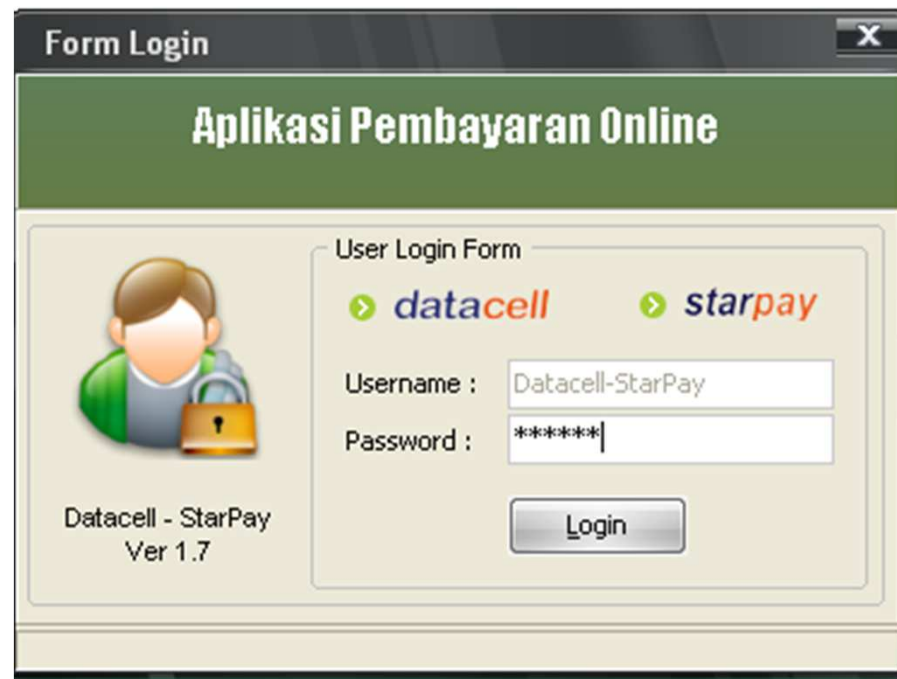

1. LOGIN



Form Login

Aplikasi Pembayaran Online

User Login Form

Username : Datacell-StarPay

Password : *****

Login

Datacell - StarPay
Ver 1.7

- Masukan 6 (enam) digit password

2. Menu Utama

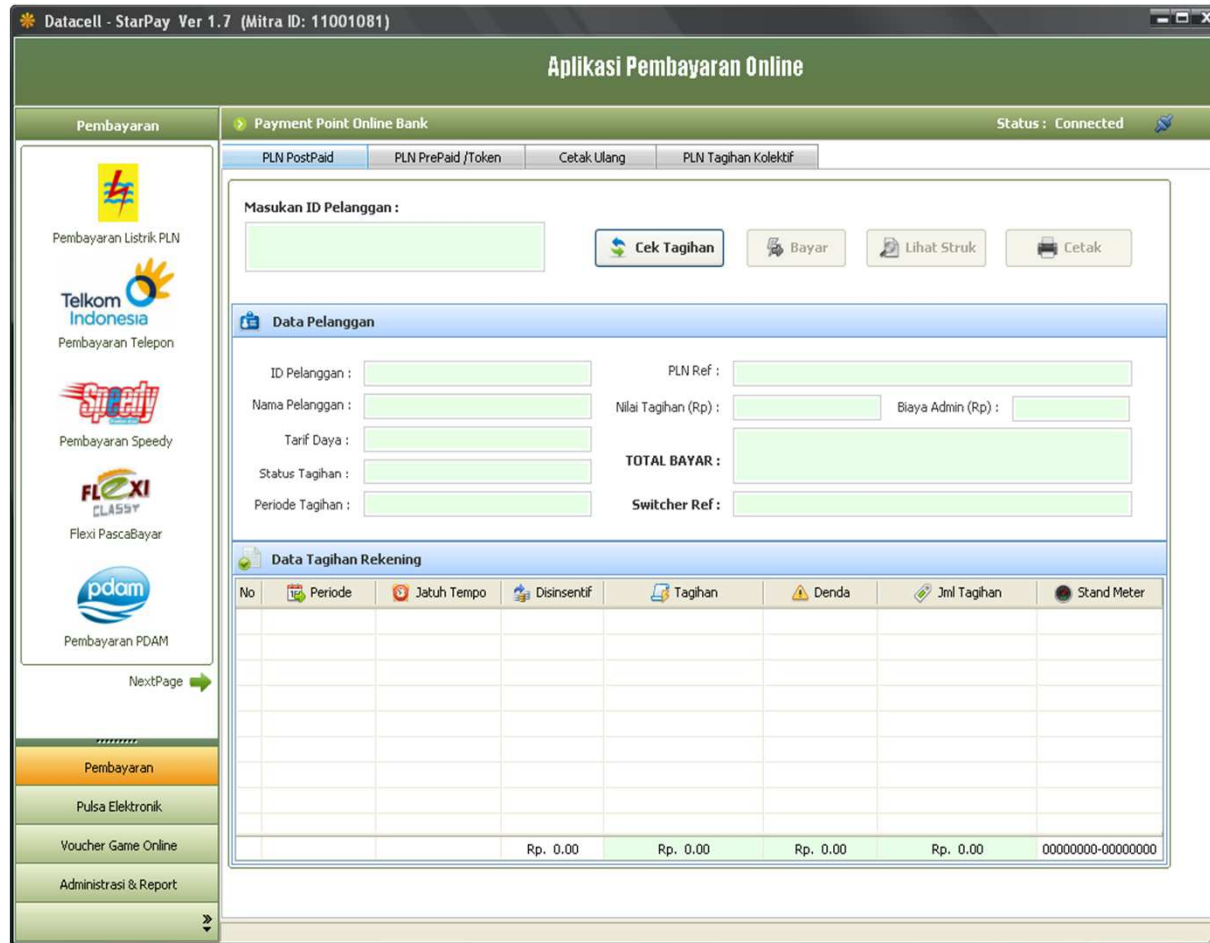

MENU UTAMA DIBAGI MENJADI 4 (EMPAT) BAGIAN :

- Pembayaran
- Pulsa Elektronik
- Voucher Game Online
- Administrasi dan Report

3. Transaksi PLN Postpaid

Datacell - StarPay Ver 1.7 (Mitra ID: 11001081)

Aplikasi Pembayaran Online

Payment Point Online Bank Status: Connected

Masukan ID Pelanggan: **541100908741** [Cek Tagihan] [Bayar] [Lihat Struk] [Cetak]

Data Pelanggan

ID Pelanggan: [] PLN Ref: []
Nama Pelanggan: [] Nilai Tagihan (Rp): [] Biaya Admin (Rp): []
Tarif Daya: [] TOTAL BAYAR: []
Status Tagihan: [] Switcher Ref: []
Periode Tagihan: []

Data Tagihan Rekening

No	Periode	Jatuh Tempo	Disinsentif	Tagihan	Denda	Jml Tagihan	Stand Meter	
				Rp. 0.00	Rp. 0.00	Rp. 0.00	Rp. 0.00	00000000-00000000

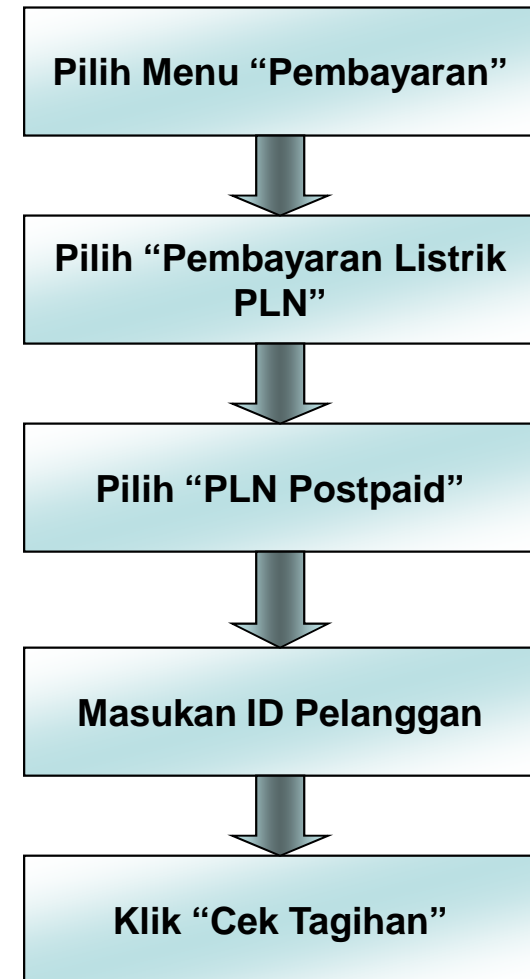

Kemudian muncul : “Nama Pelanggan” dan “Total Bayar”

Datacell - StarPay Ver 1.7 (Mitra ID: 11001081)

Aplikasi Pembayaran Online

Payment Point: Online Bank Status: Connected

PLN PostPaid | PLN PrePaid /Token | Cetak Ulang | PLN Tagihan Kolektif

Masukan ID Pelanggan : **541100908741**

Data Pelanggan

ID Pelanggan : 541100908741 PLN Ref :

Nama Pelanggan : SE CH ALI B ABDHAMID Nilai Tagihan (Rp) : 9,385,554.00 Biaya Admin (Rp) : 1,600.00

Tarif Daya : B2/000041500 **TOTAL BAYAR : 9,387,154.00**

Status Tagihan : 01 Bulan Tagihan Switcher Ref :

Periode Tagihan : NOV11

Data Tagihan Rekening

No	Periode	Jatuh Tempo	Disinsentif	Tagihan	Denda	Jml Tagihan	Stand Meter
1	NOV11	25 NOV 2011	Rp. 0.00	Rp. 9,385,554.00	Rp. 0.00	Rp. 9,385,554.00	00165000-00920600
			Rp. 0.00	Rp. 9,385,554.00	Rp. 0.00	Rp. 9,385,554.00	00165000-00920600

NextPage →

Pembayaran

Pulsa Elektronik

Voucher Game Online

Administrasi & Report

Klik “Bayar”

PLN Terbayar

Jika Konsumen ingin cetak Klik “Cetak”

4. Transaksi PLN Prepaid

Datacell - StarPay Ver 1.7 (Mitra ID: 11001081)

Aplikasi Pembayaran Online

Payment Point Online Bank Status: Connected

PLN PostPaid | **PLN PrePaid /Token** | Cetak Ulang | PLN Tagihan Kolektif

Masukan ID Pelanggan/No Meter : **14022261458** Denominasi : **20,000**

Data Pelanggan

ID Pelanggan :	537316352235	Token (Rp) :		Jumlah KWH :	
No Meter :	14022261458	Service Unit :		Telp Service Unit :	
Nama Pelanggan :	IRVAN SYAHPUTRA	PPJ (Rp) :			
Tarif Daya :	R2/000003500	PPn (Rp) :			
Max KWH Limit :	02520	PLN Ref :			
Biaya Admin (Rp) :		Switcher Ref :			
Materai (Rp) :		Response Code :			
Angsuran (Rp) :					

Nomor Token :

** Nomor Token yang dimasukkan ke Prepaid Meter*

NextPage

Pembayaran

- Pembayaran Listrik PLN
- Telkom Indonesia Pembayaran Telepon
- Speedy Pembayaran Speedy
- FLIXI CLASSY Flexi PascaBayar
- pdam Pembayaran PDAM

Pembayaran

- Pulsa Elektronik
- Voucher Game Online
- Administrasi & Report

Pilih "PLN Prepaid"

Masukan ID Pelanggan

Klik "Cek Meter"

Pilih "Denominasi"

Klik "Beli Token"

Jika Konsumen ingin cetak Klik "Cetak"

5. Cetak Ulang Struk Tagihan

Datacell - StarPay Ver 1.7 (Mitra ID: 11001081)

Aplikasi Pembayaran Online

Pembayaran

Payment Point Online Bank Status: Connected

PLN PostPaid PLN PrePaid /Token Cetak Ulang PLN Tagihan Kolektif

Masukan ID Pelanggan/No Meter : **14022261458**

Periode Tanggal

Tanggal Awal : 2011-11-09 Tanggal Akhir : 2011-11-09

Cari Transaksi

PLN Postpaid PLN Prepaid / Token

Detail Transaksi

No	Tanggal Bayar	ID Pelanggan	Nama Pelan
----	---------------	--------------	------------

Switcher Ref Total Bayar

Today: 11/9/2011

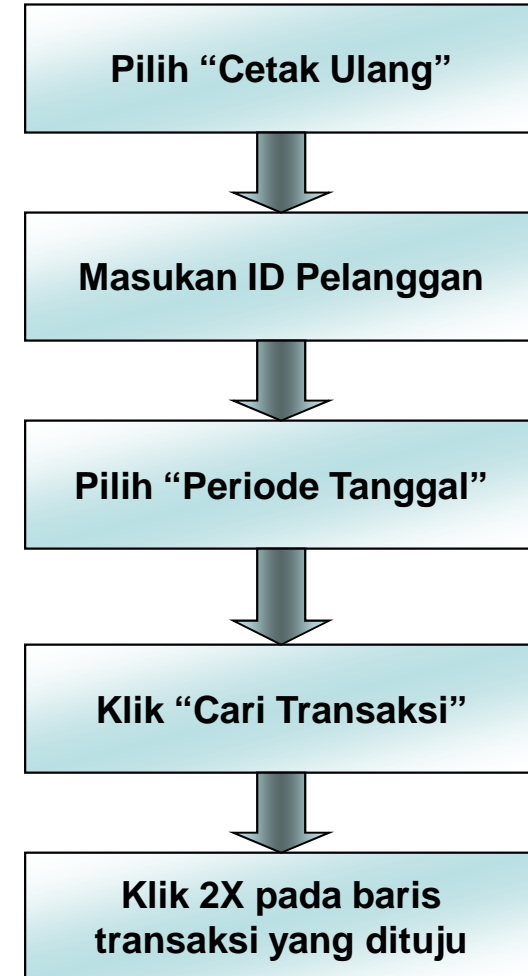

6. Pembayaran Telepon

Datacell - StarPay Ver 1.7 (Mitra ID: 11001081)

Aplikasi Pembayaran Online

Pembayaran > Pembayaran Telepon Status: Connected

Tagihan Telepon Rumah Cetak Ulang

Masukan Nomer Telp (contoh : 0213863333)

0215656715

Data Pelanggan

ID Pelanggan :	<input type="text"/>	No Ref :	<input type="text"/>
Nama Pelanggan :	<input type="text"/>	Nilai Tagihan (Rp) :	<input type="text"/> Biaya Admin (Rp) :
Periode Tagihan :	<input type="text"/>	Total Bayar (Rp) :	<input type="text"/>
Status Tagihan :	<input type="text"/>		
ID Transaksi :	<input type="text"/>		
Materai (Rp) :	<input type="text"/>		
No Ref Switcher :	<input type="text"/>		

INFO TAGIHAN
BAYARLAH TAGIHAN ANDA SEBELUM **TANGGAL 20** SETIAP BULAN!

Pilih menu "Pembayaran"

Pilih "Pembayaran Telepon"

Masukan Nomor Telepon yang ingin dibayar

Klik "Cek Tagihan"

Kemudian muncul : “Nama Pelanggan” dan “Total Bayar”

Datacell - StarPay Ver 1.7 (Mitra ID: 11001081)

Aplikasi Pembayaran Online

Pembayaran > Pembayaran Telepon Status: Connected

Tagihan Telepon Rumah Cetak Ulang

Masukan Nomer Telp (contoh : 0213863333)

0215656715

Data Pelanggan

ID Pelanggan :	0215656715	No Ref :	20111109134937625
Nama Pelanggan :	BOEDIARTO TANUMIHARDJO	Nilai Tagihan (Rp) :	52,360.00
Periode Tagihan :	201111	Biaya Admin (Rp) :	3000
Status Tagihan :	1 BULAN	Total Bayar (Rp) :	55,360.00
ID Transaksi :	111A		
Materai (Rp) :	-		

No Ref Switcher :

INFO TAGIHAN
BAYARLAH TAGIHAN ANDA SEBELUM **TANGGAL 20** SETIAP BULAN!

NextPage →

- Pembayaran
- Pulsa Elektronik
- Voucher Game Online
- Administrasi & Report

Klik “Bayar”

Telepon Terbayar

Jika Konsumen ingin cetak Klik “Cetak”

9. Cek Saldo Starpay

Datacell - StarPay Ver 1.7 (Mitra ID: 11001081)

Aplikasi Pembayaran Online

Administrasi & Report

Status: Connected

Rp Cek Saldo/Info Harga

Rp Tambah Saldo

Customer Service

Laporan Penjualan

Pengaturan

NextPage

Pembayaran

Pulsa Elektronik

Voucher Game Online

Administrasi & Report

Rp CEK SALDO

INFO HARGA
(Dobel Klik Salah Satu Produk di Bawah untuk Mengetahui Informasi Harga)

Kategori	Operator / Biller	Produk	Produk ID	Nominal
PPOB	ASURANSI	Commonwealth Life (AccessPro)	CLA	10000
PPOB	PLN	Tagihan PLN	PLN	TAGIHAN
PPOB	PLN	PLN Prabayar 20.000	PLN.20	20000
PPOB	PLN	PLN Prabayar 25.000	PLN.25	25000
PPOB	PLN	PLN Prabayar 50.000	PLN.50	50000
PPOB	PLN	PLN Prabayar 75.000	PLN.75	75000
PPOB	PLN	PLN Prabayar 100.000	PLN.100	100000
PPOB	PLN	PLN Prabayar 150.000	PLN.150	150000
PPOB	PLN	PLN Prabayar 200.000	PLN.200	200000
PPOB	PLN	PLN Prabayar 250.000	PLN.250	250000
PPOB	PLN	PLN Prabayar 500.000	PLN.500	500000
PPOB	PLN	PLN Prabayar 1000.000	PLN.1000	1000000
PPOB	TELKOM	Tagihan TELKOM	TELKOM	TAGIHAN
PPOB	TELKOM	Tagihan SPEEDY	SPEEDY	TAGIHAN
PPOB	TELKOM	Tagihan FLEXI CLASSY	FLEXIPASCA	TAGIHAN
PULSA	AXIS	AXIS Nominal 1.000	AX.1	1000
PULSA	AXIS	AXIS Nominal 5.000	AX.5	5000
PULSA	AXIS	AXIS Nominal 10.000	AX.10	10000

Pilih menu "Administrasi & Report"

Pilih "Cek Saldo/Info Harga"

Klik "Cek Saldo"

Akan muncul Sisa Saldo Anda

10. Cek harga produk Starpay

The screenshot shows the 'Aplikasi Pembayaran Online' interface. The left sidebar contains a menu with 'Adminstrasi & Report' highlighted. The main area displays a table of product prices under the heading 'INFO HARGA'. A pop-up window is overlaid on the table, showing the price for 'PLN Prabayar 50.000 (PLN.50)' as 'Rp 49.000'.

Kategori	Operator / Biller	Produk	Produk ID	Nominal
PPOB	ASURANSI	Commonwealth Life (AccessPro)	CLA	10000
PPOB	PLN	Tagihan PLN	PLN	TAGIHAN
PPOB	PLN	PLN Prabayar 20.000	PLN.20	20000
PPOB	PLN	PLN Prabayar 25.000	PLN.25	25000
PPOB	PLN	PLN Prabayar 30.000	PLN.30	30000
PPOB	PLN	PLN Prabayar 35.000	PLN.35	35000
PPOB	PLN	PLN Prabayar 40.000	PLN.40	40000
PPOB	PLN	PLN Prabayar 45.000	PLN.45	45000
PPOB	PLN	PLN Prabayar 50.000	PLN.50	50000
PPOB	PLN	PLN Prabayar 55.000	PLN.55	55000
PPOB	PLN	PLN Prabayar 60.000	PLN.60	60000
PPOB	PLN	PLN Prabayar 65.000	PLN.65	65000
PPOB	PLN	PLN Prabayar 70.000	PLN.70	70000
PPOB	PLN	PLN Prabayar 75.000	PLN.75	75000
PPOB	PLN	PLN Prabayar 80.000	PLN.80	80000
PPOB	PLN	PLN Prabayar 85.000	PLN.85	85000
PPOB	PLN	PLN Prabayar 90.000	PLN.90	90000
PPOB	PLN	PLN Prabayar 95.000	PLN.95	95000
PPOB	PLN	PLN Prabayar 100.000	PLN.100	100000
PPOB	PLN	PLN Prabayar 105.000	PLN.105	105000
PPOB	PLN	PLN Prabayar 110.000	PLN.110	110000
PPOB	PLN	PLN Prabayar 115.000	PLN.115	115000
PPOB	PLN	PLN Prabayar 120.000	PLN.120	120000
PPOB	PLN	PLN Prabayar 125.000	PLN.125	125000
PPOB	PLN	PLN Prabayar 130.000	PLN.130	130000
PPOB	PLN	PLN Prabayar 135.000	PLN.135	135000
PPOB	PLN	PLN Prabayar 140.000	PLN.140	140000
PPOB	PLN	PLN Prabayar 145.000	PLN.145	145000
PPOB	PLN	PLN Prabayar 150.000	PLN.150	150000
PPOB	PLN	PLN Prabayar 155.000	PLN.155	155000
PPOB	PLN	PLN Prabayar 160.000	PLN.160	160000
PPOB	PLN	PLN Prabayar 165.000	PLN.165	165000
PPOB	PLN	PLN Prabayar 170.000	PLN.170	170000
PPOB	PLN	PLN Prabayar 175.000	PLN.175	175000
PPOB	PLN	PLN Prabayar 180.000	PLN.180	180000
PPOB	PLN	PLN Prabayar 185.000	PLN.185	185000
PPOB	PLN	PLN Prabayar 190.000	PLN.190	190000
PPOB	PLN	PLN Prabayar 195.000	PLN.195	195000
PPOB	PLN	PLN Prabayar 200.000	PLN.200	200000
PPOB	PLN	PLN Prabayar 205.000	PLN.205	205000
PPOB	PLN	PLN Prabayar 210.000	PLN.210	210000
PPOB	PLN	PLN Prabayar 215.000	PLN.215	215000
PPOB	PLN	PLN Prabayar 220.000	PLN.220	220000
PPOB	PLN	PLN Prabayar 225.000	PLN.225	225000
PPOB	PLN	PLN Prabayar 230.000	PLN.230	230000
PPOB	PLN	PLN Prabayar 235.000	PLN.235	235000
PPOB	PLN	PLN Prabayar 240.000	PLN.240	240000
PPOB	PLN	PLN Prabayar 245.000	PLN.245	245000
PPOB	PLN	PLN Prabayar 250.000	PLN.250	250000
PPOB	PLN	PLN Prabayar 255.000	PLN.255	255000
PPOB	PLN	PLN Prabayar 260.000	PLN.260	260000
PPOB	PLN	PLN Prabayar 265.000	PLN.265	265000
PPOB	PLN	PLN Prabayar 270.000	PLN.270	270000
PPOB	PLN	PLN Prabayar 275.000	PLN.275	275000
PPOB	PLN	PLN Prabayar 280.000	PLN.280	280000
PPOB	PLN	PLN Prabayar 285.000	PLN.285	285000
PPOB	PLN	PLN Prabayar 290.000	PLN.290	290000
PPOB	PLN	PLN Prabayar 295.000	PLN.295	295000
PPOB	PLN	PLN Prabayar 300.000	PLN.300	300000
PPOB	TELKOM	Tagihan TELKOM	TELKOM	TAGIHAN
PPOB	TELKOM	Tagihan SPEEDY	SPEEDY	TAGIHAN
PPOB	TELKOM	Tagihan FLEXI CLASSY	FLEXIPASCA	TAGIHAN
PULSA	AXIS	AXIS Nominal 1.000	AX.1	1000
PULSA	AXIS	AXIS Nominal 5.000	AX.5	5000
PULSA	AXIS	AXIS Nominal 10.000	AX.10	10000

